



denominazione **VARIANTE ALLA CONCESSIONE EDILIZIA N°46/00 PER RISTRUTTURAZIONE CON CREAZIONE DI PISCINA A FABBRICATO POSTO IN MARTI, VIA DEL POGGIO.**

titolo **Plante, Prospetti e Sezione**

scala **1/100**

prog.

tavola

data **08 MAGGIO 2001**

scat.

proprietà **Azienda Agricola Baronci**

via S. Allende 17 S. Croce sull'Arno - tel. 0571/34587 fax 34588 e-mail: giannoni.associati@leonel.it

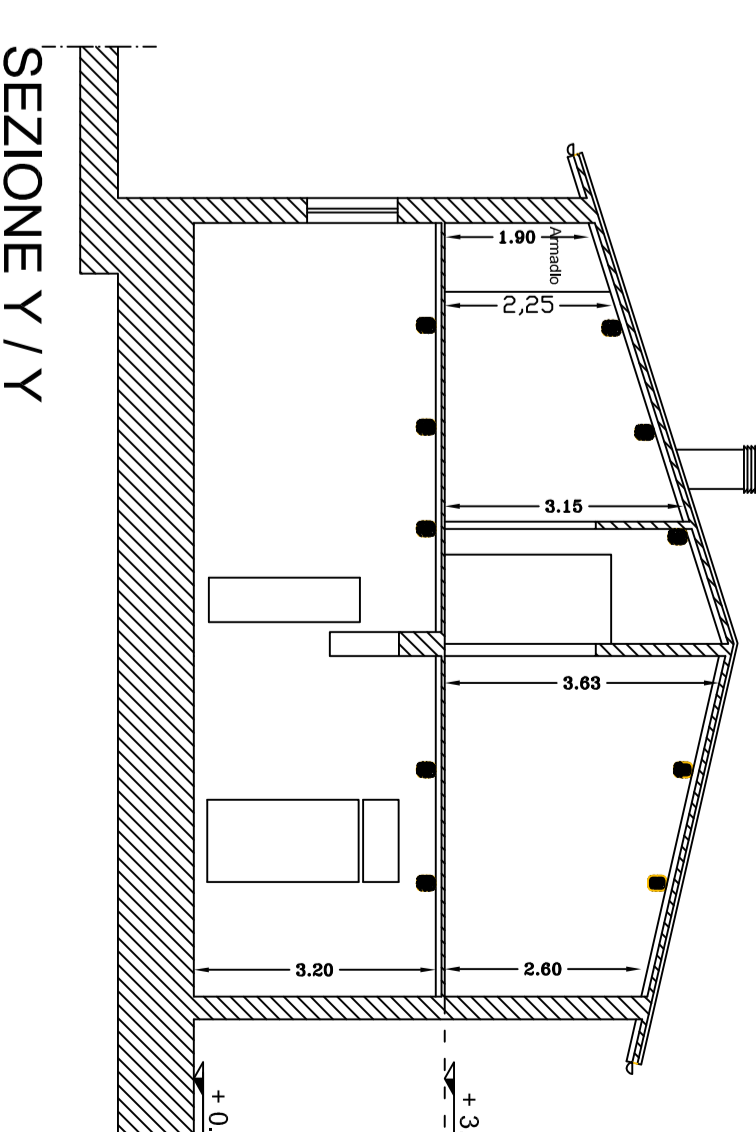
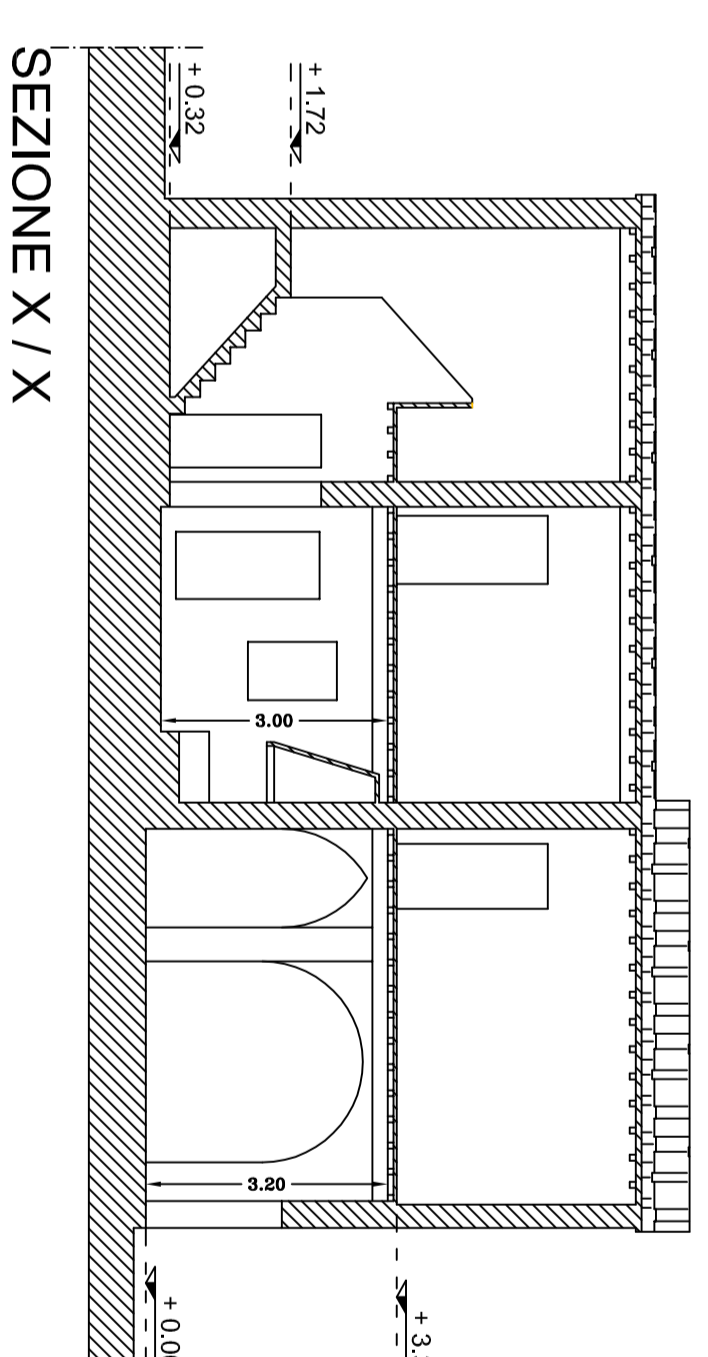
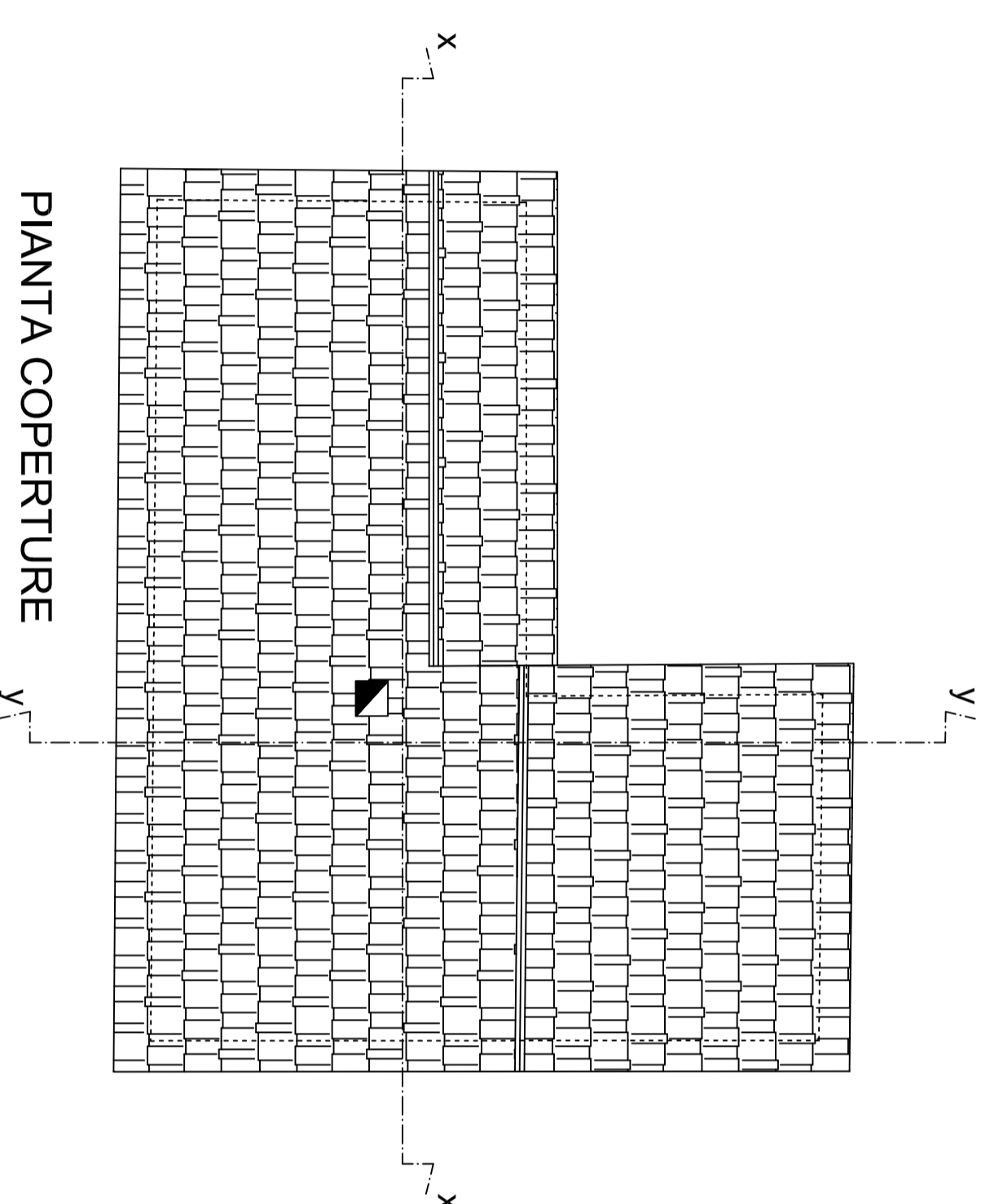
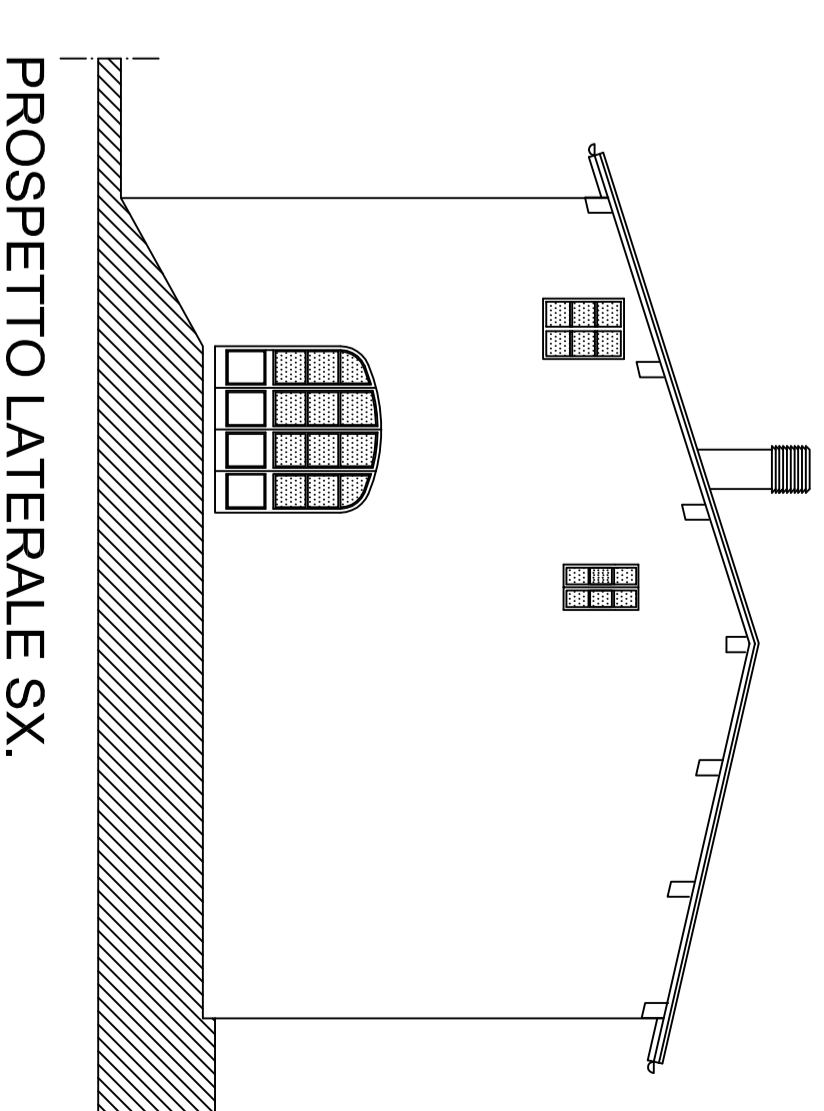
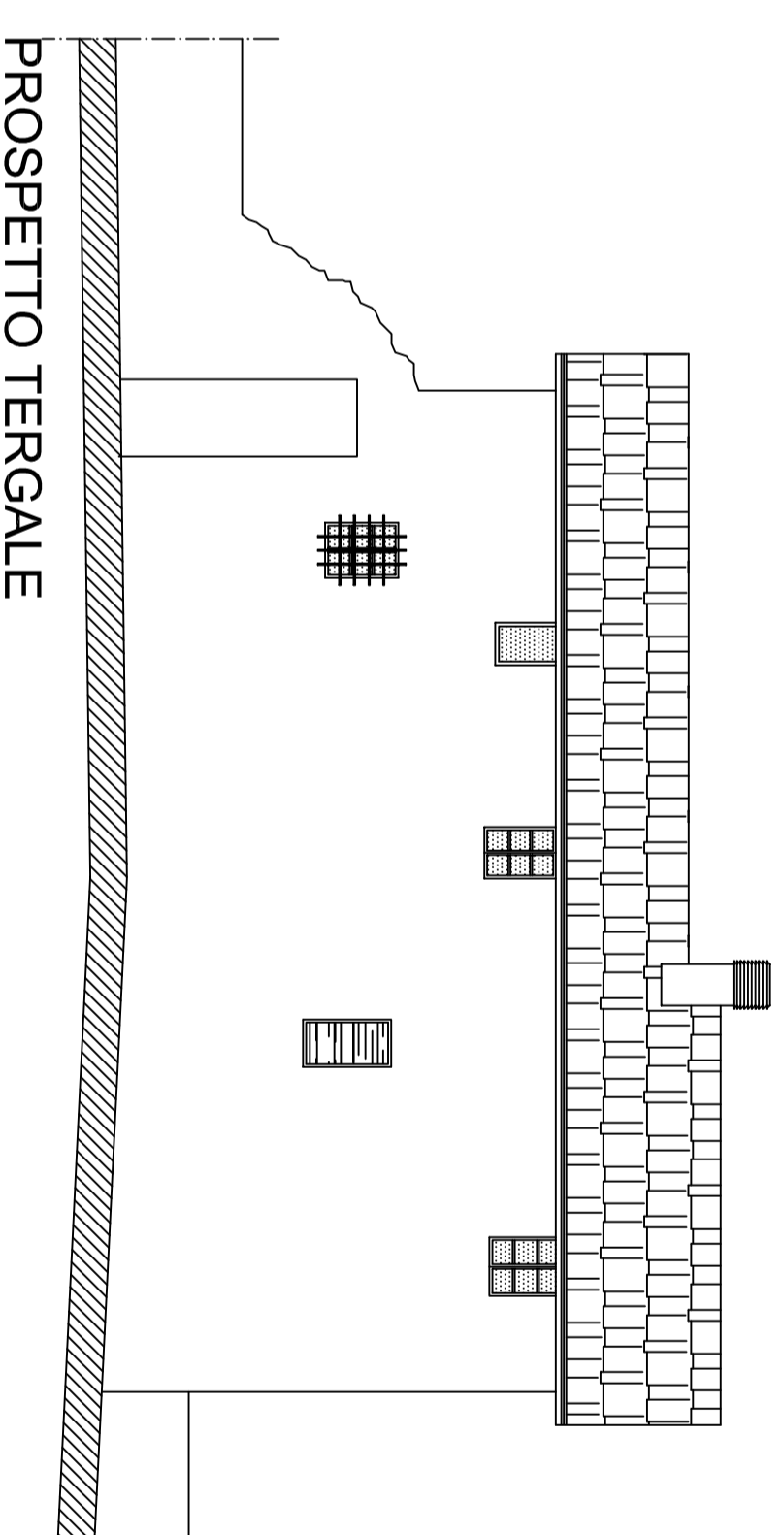
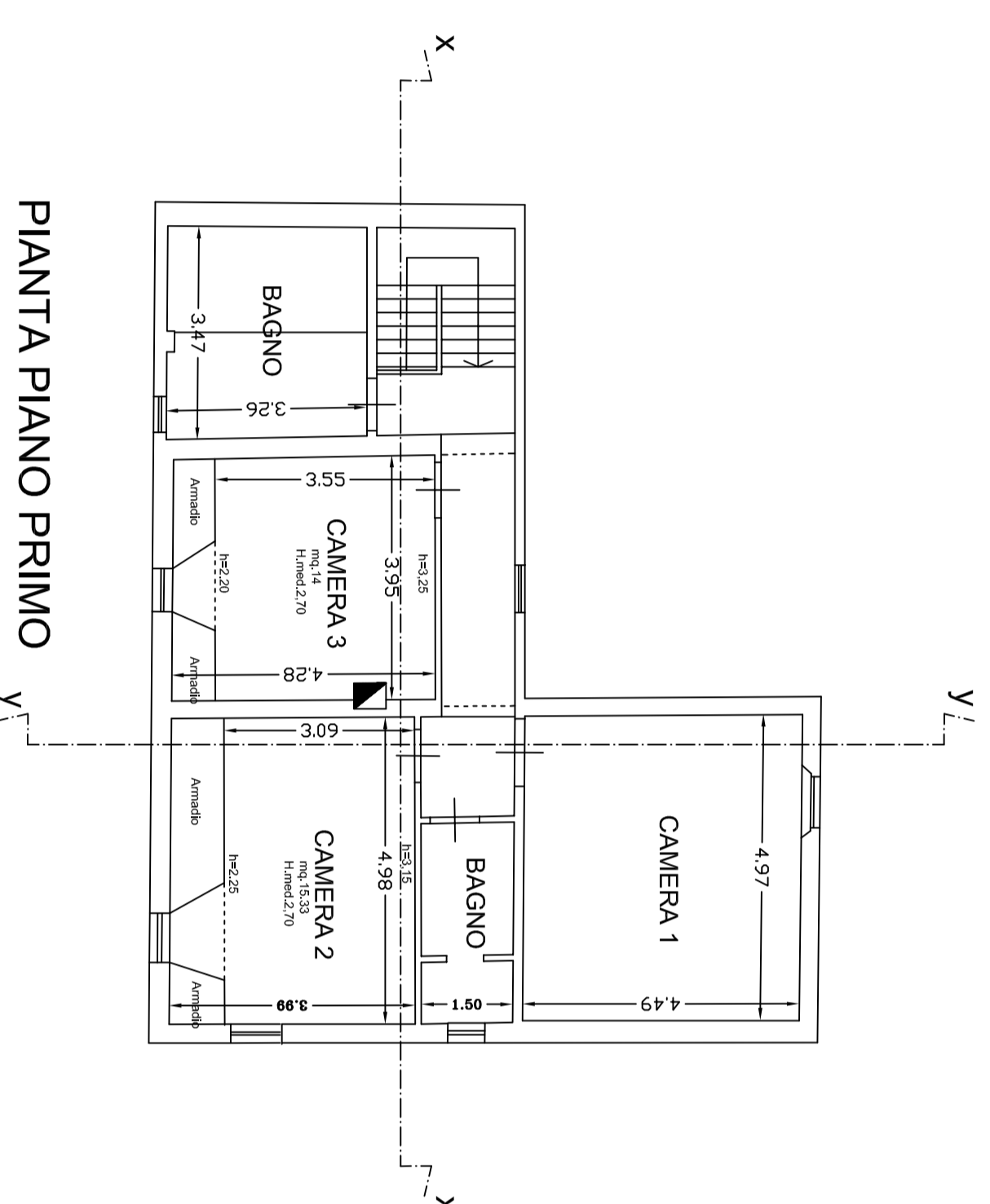
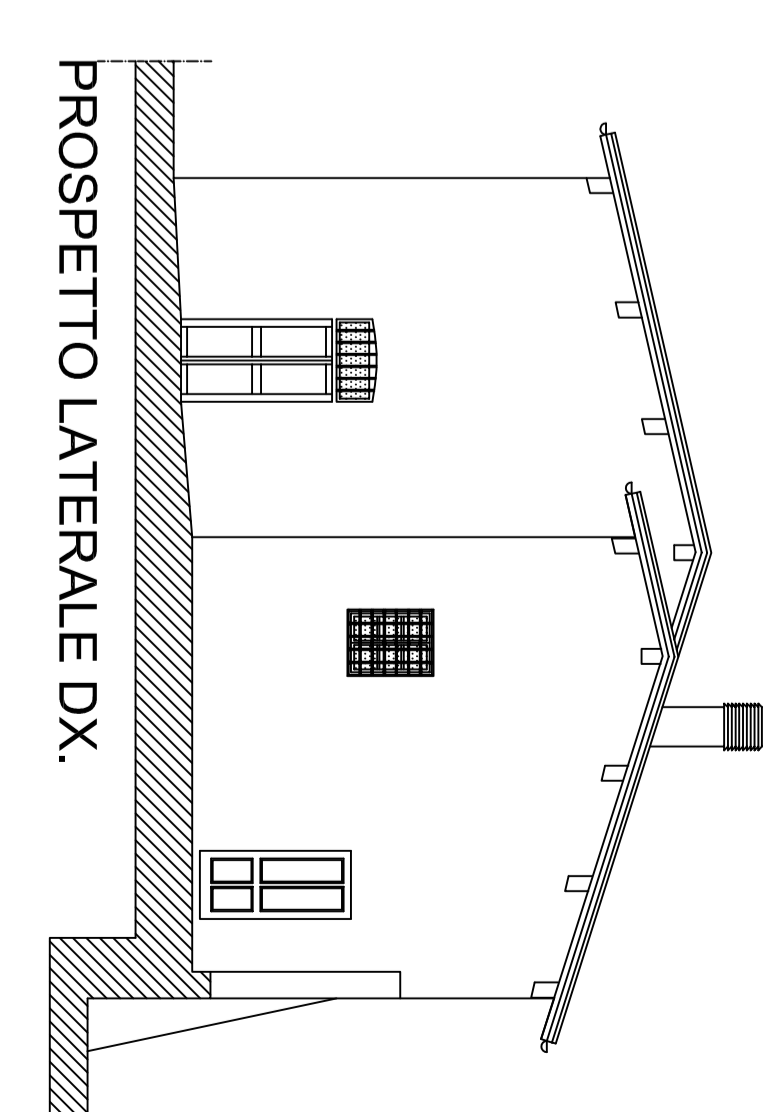
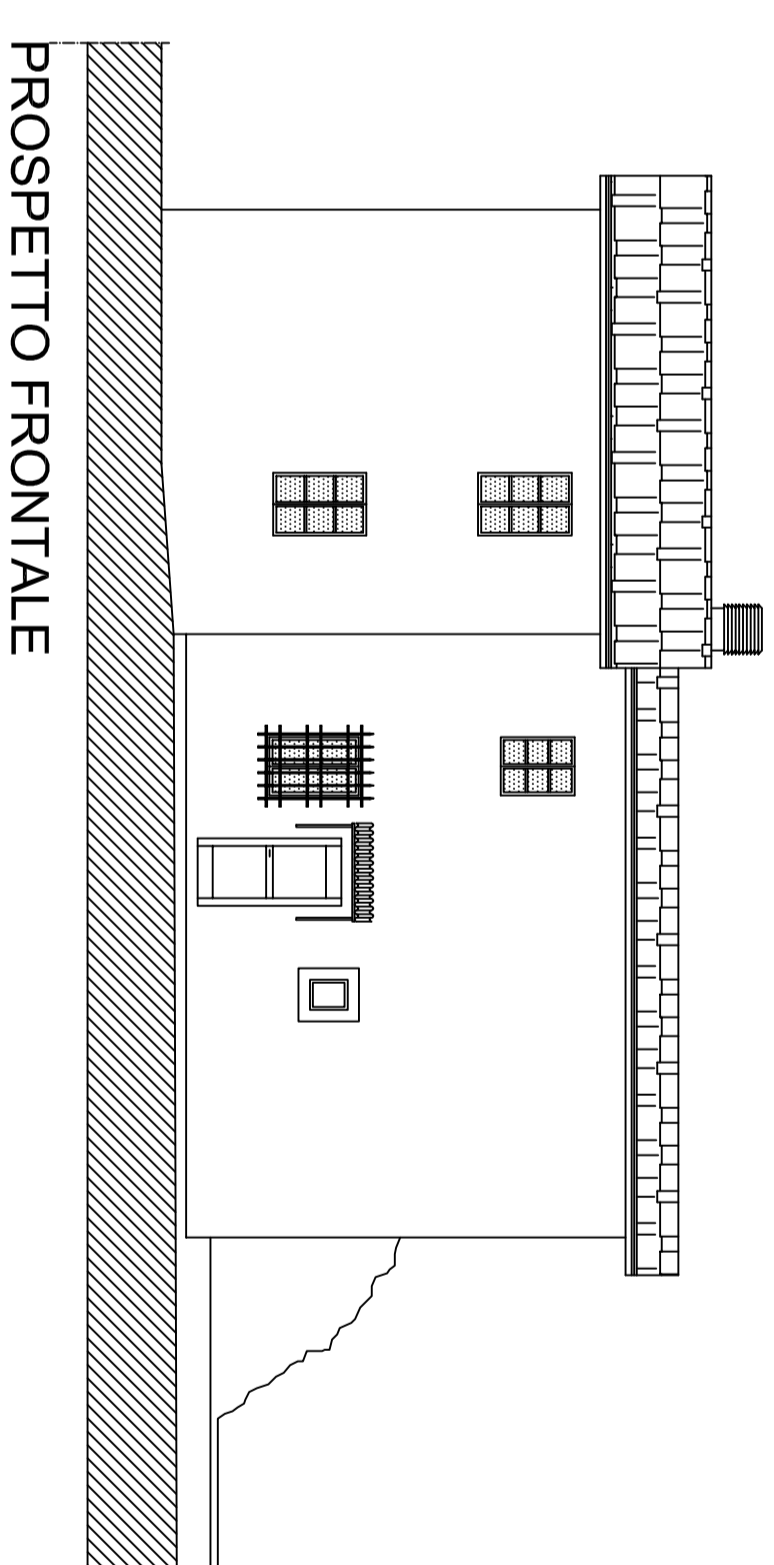
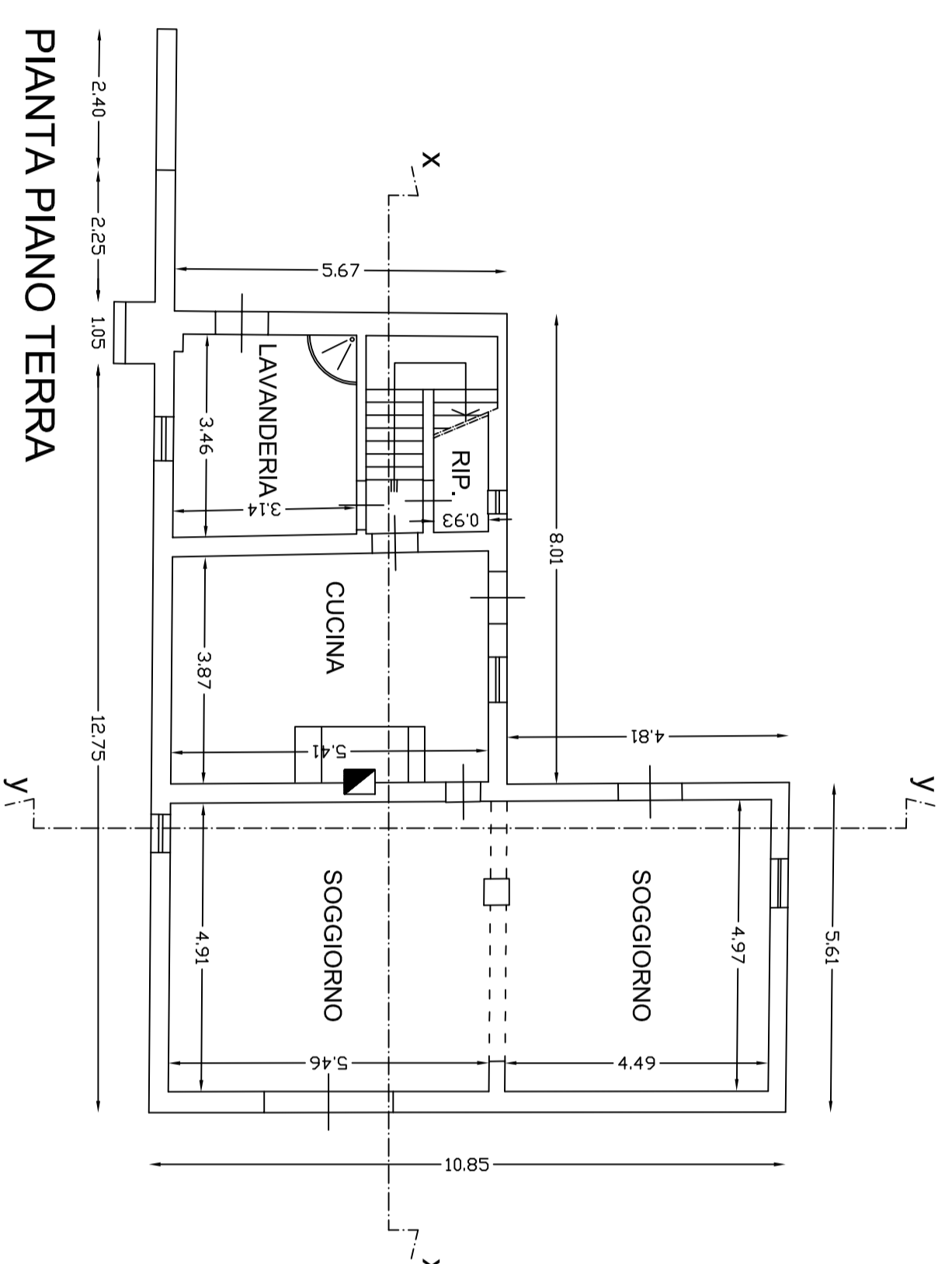

**LEGENDA:**

**VERIFICA DELLE SUPERFICI ILLUMINANTI ED AERANTI**

Destinazione d'uso	Superficie R.A. Utile		Superficie Illuminabile		Superficie Verificata		Rapporto R.A. Superficie Aerante		Superficie Verificata	
	mq	mq	mq	mq	si	no	mq	mq	si	no
<b>PIANO TERRA</b>										
Soggiorno	49,12	12	4,09	6,64	si	12	4,09	6,64	si	
Cucina	20,94	12	1,74	0,91	no	12	1,74	0,91	no	
<b>PIANO PRIMO</b>										
Camera 1	22,31	12	1,86	1,03	no	12	1,86	1,03	no	
Camera 2	19,79	12	1,65	1,72	si	12	1,65	1,72	si	
Camera 3	16,78	12	1,40	0,75	no	12	1,40	0,75	no	

N.B.: Si specifica che gli ambienti ove non risulta verificato il rapporto di illuminazione e di areazione non subiscono alcuna modifica rispetto allo stato originario.